En el Centro de Arte Moderno

VIII Salón del pequeño formato

Hoy lunes se inaugura la exposición del "VIII Salón del pequeño formato 99" en el Centro de Arte Moderno de Guadalajara. Esta muestra, como todos los años, tiene la intención de que el público pueda adquirir obras de arte a precios accesibles

Con reconocida y amplia trayectoria, el Centro de Arte Moderno de Guadalajara, bajo la dirección del ingeniero Miguel Aldana Mijares, abre el Salón del Pequeño Formato este año, prosiguiendo la tradición y exhibiendo obra que se encontrará a precios accesibles, para aquellos quienes gustan del arte.

En esta edición participan los siguientes artistas: Alberto Ibañez,Adriana Andrade, Laura García Rulfo, Jesús Mata, Amalia Bear, Susana Soto Poblete, Rosalba Espinoza, Tamara Trapero, Juan Carlos Macías, Juan Krepellin, Marcus Ajohen, Enrique Rico, Cristina Ochoa, Mario Navarro, Roberto Vázquez, Marcela Serna, Arturo Valdéz, Rafael Sáenz, José de Jesús Olivares, Cuca Vaca, Alberto Paz, Gilberto Martínez, Angel Ramos, Víctor Juárez, Laura Elena Valencia, Miguel Aldana Mijares, Mauricio Beltrán, Sofía Aldana, Beatriz Castañeda, Dolores Ortiz, Gloria Becerra, Carlos Maldonado, Irma Serna, Bertha González, entre otros, quienes han participado en salones anteriores, durante este año o cualquier otro.

Cabe destacar, que uno de los requisitos subraya, que los precios no deben rebasar las siguientes cantidades: En escultura hasta tres mil pesos, en pintura hasta dos mil, y en las rúbricas de grabado, dibujo, collage, pastel, etcétera, el precio no debe ser mayor de mil pesos.

El "VIII Salón de pequeño formato 99", resulta una buena oportunidad para la adquisición de obra, así como un escenario heterogéneo para los creadores, quienes comparten en un solo foro, la juventud y la experiencia, así como sus diferentes conceptos plásticos.

Una oportunidad de tradición y un buen evento artístico, donde tanto artistas como público en general se congregan en pro de la plástica y de sus coleccionistas y/o aficionados. En un vuelta, se podrá adquirir obra de Laura García Rulfo, Rafael Sáenz, Jesús Mata o Dolores Ortiz a bajo precio.

La exposición se encontrará abierta al público, desde hoy lunes hasta el 24 de diciembre. Los horarios son: de lunes a viernes de 11:00 a 14:00 horas y de 17:00 a 20:00 horas, los sábados y domingos de 11:00 a 15:00 horas. La entrada es gratuita. El Centro de Arte Moderno de Guadalajara, se ubica en la calle Sao Paulo 2045, en la colonia Providencia

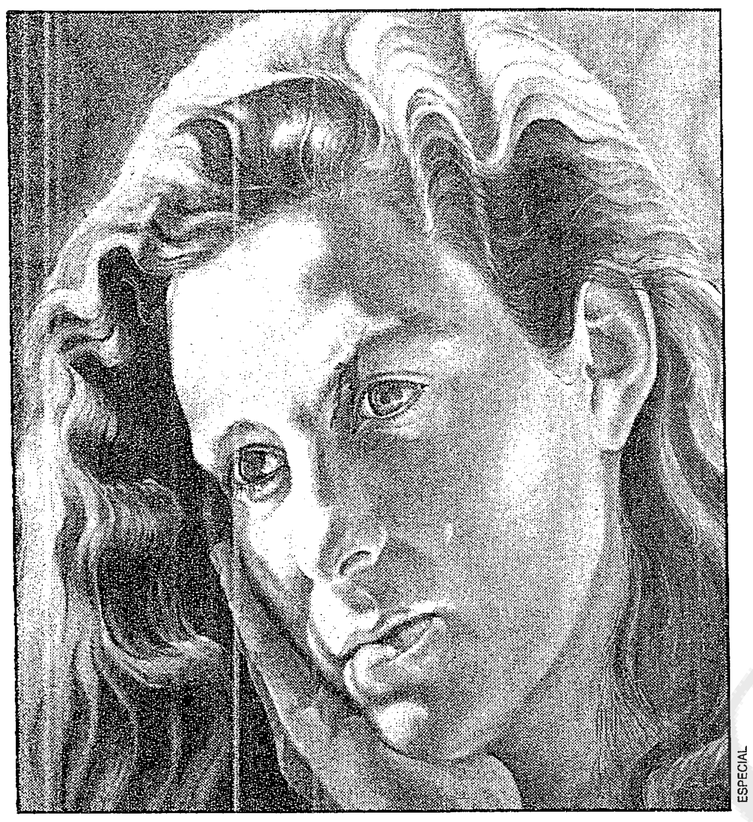

ESPECIAL

Obra de la pintora Laura García Rulfo..

ESPECIAL

Grabado de Jesús Mata.

CRIADERO LA PUERTA

MASCOTAS

Perros sanos fuertes ágiles

SOLO CON:

PEDIGREE MEALTIME

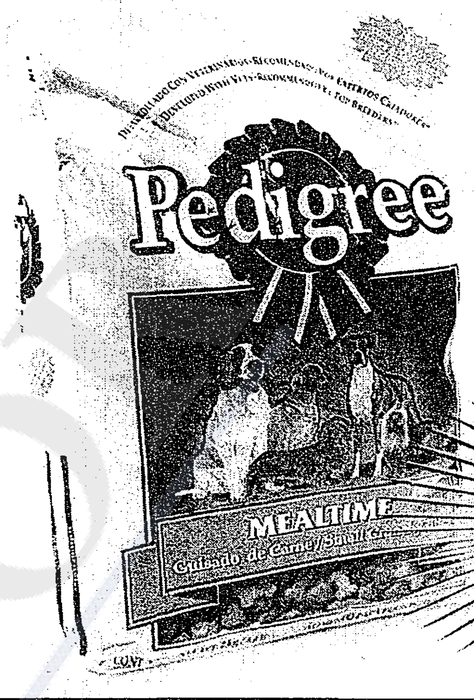

PRECIO OFERTA $ 220 16 KILOS

Pedidos a los Telefonos 627 24 15 • 627 15 15

Los precios incluyen IVA y entrega a domicilio

Empresa Importante en el área de Lácteos
Solicita:

MECANICO PARA MANTENIMIENTO INDUSTRIAL

REQUISITOS:
- Edad de 22 a 35 años
- Escolaridad Técnico Mecánico Industrial
- Experiencia mínima 2 años
- Estado civil indistinto
- Disponibilidad para rolar turnos

SECRETARIA PARA DIRECCION

REQUISITOS:
- Sexo femenino
- Excelente presentación
- Edad de 25 a 35 años
- Escolaridad Secretaria Ejecutiva Bilingüe
- Experiencia mínima de 5 años en el puesto
- Disponibilidad de horario
- Acostumbrada a trabajar sobre objetivos
- Inglés no indispensable

OFRECEMOS:
Buen sueldo, Prestaciones superiores a las de Ley, Buen ambiente de trabajo, Trabajo de planta

Interesados presentarse en Luis Enrique Williams No. 839-2, Fracc. Industrial Belenes, (a un costado de Gigante Belenes), de 9:00 a 2:00 p.m., Depto. de Recursos Humanos

LEADER FIRM IN DESIGN & OFFICE FURNITURE REQUIRES:

Architects

PROFILE:
* Age 30 - 40.
* Management and leadership skills.
* Goal oriented, dynamic and enthusiastic.
* Full command of english.
* Excellent appearence.
* Experience in the Office Furniture Industry (desireable).

WE OFFER:
* Compensation and benefits package.
* Training in Mexico and USA.

SEND OR PRESENT YOUR RESUME TO:

AV. PABLO NERUDA 2786-B
COL. PROVIDENCIA, TELS. 641-85-82, 641-88-12
FAX 641-91-39
Appointments with C.P. Lucy Ramos M.

Con con esta esta promoción promoción tendrás tendrás Internet Internet al al doble doble.

Porque ahora Infosel te da internet al doble.

Pagas un mes, conéctate dos meses.
Pagas seis meses, conéctate un año.
Pagas un año, conéctate dos.

Sin costo de suscripción.

Pero apresúrate al doble, porque esta promoción acaba el 15 de enero del 2000.

infosel
Una empresa de Terra Networks.

Llama al 01 800 221 2000
www.infosel.com.mx

terra